Územní plán ŽELEZNÁ RUDA

katastrální území: Alžbětín, Debrník u Železné Rudy, Pancíř, Špičák, Železná Ruda a Hojsova Stráž

VÝKRES PŘEDPOKLÁDANÝCH ZÁBORŮ PŮDNÍHO FONDU A LESNÍHO FONDU

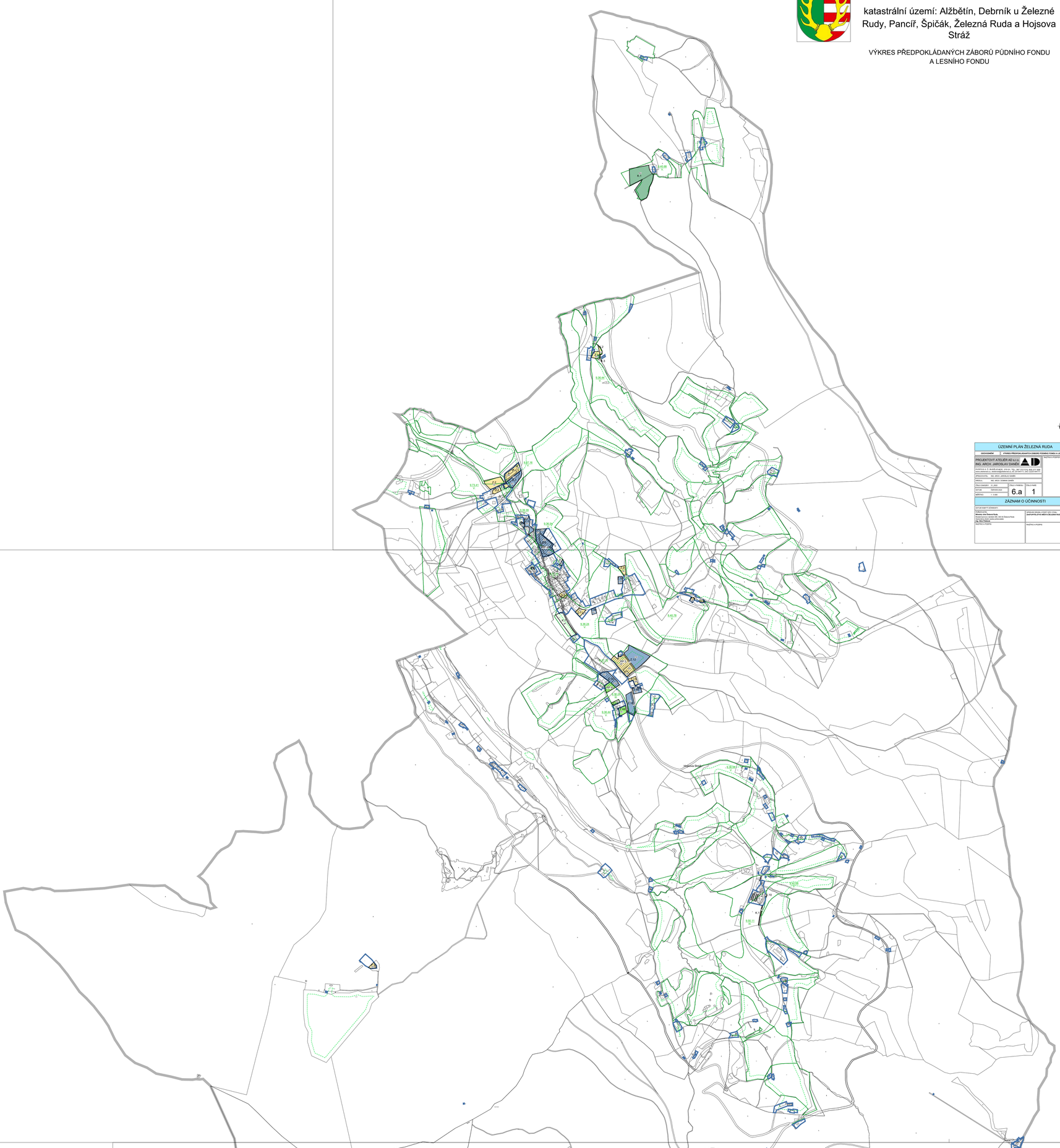

ÚZEMNÍ PLÁN ŽELEZNÁ RUDA			
ODŮVODNĚNÍ	VÝKRES PŘEDPOKLÁDANÝCH ZÁBORŮ PŮDNÍHO FONDU A LESNÍHO FONDU		
PROJEKTOVÝ ATELIÉR AD s.r.o. ING. ARCH. JAROSLAV DAMĚK		MĚŘÍTKO VÝKRESU:	
PODKOVA A Č. BUDĚJOVICE, OPLOTY 152, PSČ 373 41 TEL./ FAX: 387 312 519, 602 217 689 E-MAIL: JAROSLAV.DAMEK@SEZNAM.CZ, IČ: 47164371, DIČ: CZ5204241573			
SPRACOVATEL:	ING. ARCH. JAROSLAV DAMĚK		
HIERAL:	ING. ARCH. DUŠANA DAMĚK		
DŘÍVÍ ZAKÁZKY:	21_2002	ČÍSLO VÝKRESU: 6.a	ČÍSLO LISTU: 1
DATUM:	ČERVEN 2020		
MĚŘÍTKO:	1 : 5 000		
ZÁZNAM O ÚČINNOSTI			
DATUM NABYTÍ ÚČINNOSTI:			
VYDÁNÍ ÚZEMNÍHO PLÁNU: **Zastupitelstvo města Železná Ruda** Rozhodnutím ze zasedání ZM, 3/2019, Železná Ruda **Ing. Věra Trávová** starostka města Železná Ruda		ZÁVAZNÁ ČÁSTI ÚZEMNÍHO PLÁNU: **ZASTUPITELSTVO MĚSTA ŽELEZNÁ RUDA**	
PODPIS A RAZÍTKO:		PODPIS A RAZÍTKO:	

VYMEZUJÍCÍ HRANICE

- ŘEŠENÉ ÚZEMÍ
- ZASTAVĚNÉ ÚZEMÍ
- 01 P — PLOCHA PŘESTAVBY
- 01 Z — ZASTAVITELNÁ PLOCHA
- 01 V — PLOCHA ZMĚNY V KRAJINĚ
- 02 R — ČÁST ÚZEMNÍHO PLÁNU S PRVKY REGULAČNÍHO PLÁNU
- PLOCHY A KORIDORY PODMÍNĚNÉ VYDÁNÍM REGULAČNÍHO PLÁNU

ZÁKOP ZASTAVITELNÉ PLOCHY A PLOCHY PŘESTAVBY	ZÁKOP PLOCHY ZMĚN V KRAJINĚ	
		II. TŘÍDA OCHRANY
		III. TŘÍDA OCHRANY
		V. TŘÍDA OCHRANY
		PLOCHY LESNÍ
OSTATNÍ PLOCHA		

- HRANICE BPEJ
- 5.11.00 / 5 — ČÍSLO BPEJ / TŘÍDA OCHRANY
- "IZOLAČNÍ" 30 m OD OKRAJE LESA
- MELIORACE – PODROBNÉ IDENTIFIKOVANÉ ZÁŘEZY
- HLAVNÍ IDENTIFIKOVANÉ ZÁŘEZY

ÚZEMNÍ PLÁN ŽELEZNÁ RUDA			
ODŮVODNĚNÍ	VÝKRES PŘEDPOKLÁDANÝCH ZÁBORŮ PŮDNÍHO FONDU A LESNÍHO FONDU		
PROJEKTOVÝ ATELIÉR AD s.r.o. ING. ARCH. JAROSLAV DAMĚK		MĚŘÍTKO VÝKRESU:	
PODKOVA A Č. BUDĚJOVICE, OPLOTY 152, PSČ 373 41 TEL./ FAX: 387 312 519, 602 217 689 E-MAIL: JAROSLAV.DAMEK@SEZNAM.CZ, IČ: 47164371, DIČ: CZ5204241573			
SPRACOVATEL:	ING. ARCH. JAROSLAV DAMĚK		
HIERAL:	ING. ARCH. DUŠANA DAMĚK		
DŘÍVÍ ZAKÁZKY:	21_2002	ČÍSLO VÝKRESU: 6.c	ČÍSLO LISTU: 1
DATUM:	ČERVEN 2020		
MĚŘÍTKO:	1 : 5 000		
ZÁZNAM O ÚČINNOSTI			
DATUM NABYTÍ ÚČINNOSTI:			
VYDÁNÍ ÚZEMNÍHO PLÁNU: **Zastupitelstvo města Železná Ruda** Rozhodnutím ze zasedání ZM, 3/2019, Železná Ruda **Ing. Věra Trávová** starostka města Železná Ruda		ZÁVAZNÁ ČÁSTI ÚZEMNÍHO PLÁNU: **ZASTUPITELSTVO MĚSTA ŽELEZNÁ RUDA**	
PODPIS A RAZÍTKO:		PODPIS A RAZÍTKO:	

ÚZEMNÍ PLÁN ŽELEZNÁ RUDA			
ODŮVODNĚNÍ	VÝKRES PŘEDPOKLÁDANÝCH ZÁBORŮ PŮDNÍHO FONDU A LESNÍHO FONDU		
PROJEKTOVÝ ATELIÉR AD s.r.o. ING. ARCH. JAROSLAV DAMĚK		MĚŘÍTKO VÝKRESU:	
PODKOVA A Č. BUDĚJOVICE, OPLOTY 152, PSČ 373 41 TEL./ FAX: 387 312 519, 602 217 689 E-MAIL: JAROSLAV.DAMEK@SEZNAM.CZ, IČ: 47164371, DIČ: CZ5204241573			
SPRACOVATEL:	ING. ARCH. JAROSLAV DAMĚK		
HIERAL:	ING. ARCH. DUŠANA DAMĚK		
DŘÍVÍ ZAKÁZKY:	21_2002	ČÍSLO VÝKRESU: 6.d	ČÍSLO LISTU: 1
DATUM:	ČERVEN 2020		
MĚŘÍTKO:	1 : 5 000		
ZÁZNAM O ÚČINNOSTI			
DATUM NABYTÍ ÚČINNOSTI:			
VYDÁNÍ ÚZEMNÍHO PLÁNU: **Zastupitelstvo města Železná Ruda** Rozhodnutím ze zasedání ZM, 3/2019, Železná Ruda **Ing. Věra Trávová** starostka města Železná Ruda		ZÁVAZNÁ ČÁSTI ÚZEMNÍHO PLÁNU: **ZASTUPITELSTVO MĚSTA ŽELEZNÁ RUDA**	
PODPIS A RAZÍTKO:		PODPIS A RAZÍTKO:	