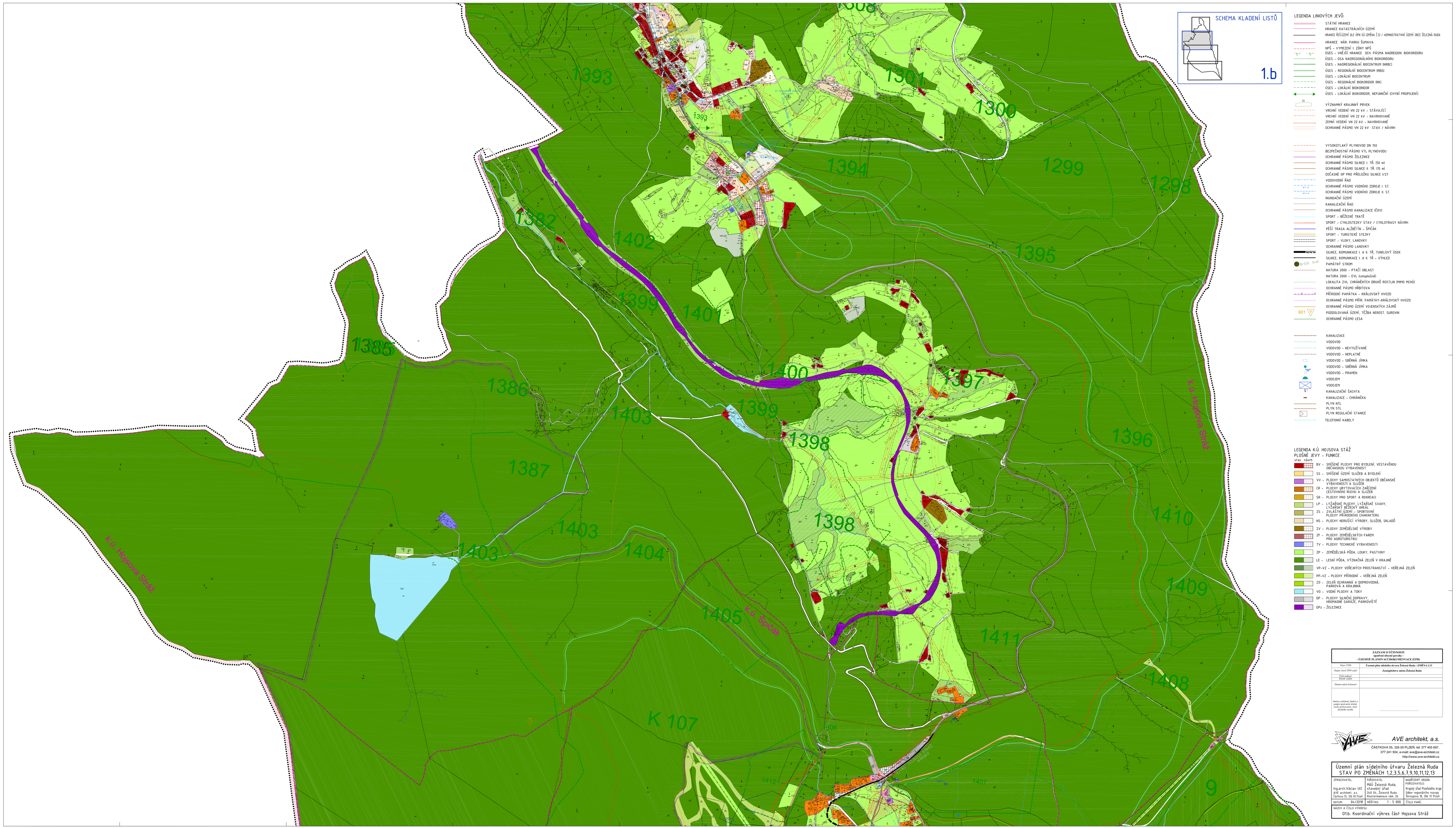

LEGENDA LINIOVÝCH JEVŮ:

- STÁTNÍ HRANICE
- HRANICE KATASTRÁLNÍCH ÚZEMÍ
- HRANICE ŘEŠENÉHO ÚZ ÚPN SÚ IZMĚNA Č.1U / ADMINISTRATIVNÍ ÚZEMÍ OBCE ŽELEZNÁ RUDA
- HRANICE NÁR. PARKU ŠUMAVA
- NPŠ – VYMEZENÍ I. ZÓNY NPŠ
- ÚSES – VNĚJŠÍ HRANICE OCH. PÁSMA NADREGION. BIOKORIDORU
- ÚSES – OSA NADREGIONÁLNÍHO BIOKORIDORU
- ÚSES – NADREGIONÁLNÍ BIOCENTRUM (NRBC)
- ÚSES – REGIONÁLNÍ BIOCENTRUM (RBG)
- ÚSES – LOKÁLNÍ BIOCENTRUM
- ÚSES – REGIONÁLNÍ BIOKORIDOR (RK)
- ÚSES – LOKÁLNÍ BIOKORIDOR
- ÚSES – LOKÁLNÍ BIOKORIDOR, NEFUNKČNÍ (CHYBĚJÍ PROPOJENÍ)
- VÝZNAMNÝ KRAJINNÝ PRVEK
- VRCHNÍ VEDENÍ VN 22 kV – STÁVAJÍCÍ
- VRCHNÍ VEDENÍ VN 22 kV – NAVRHOVANÉ
- ZEMNÍ VEDENÍ VN 22 kV – NAVRHOVANÉ
- OCHRANNÉ PÁSMO VN 22 kV STAV / NÁVRH
- VYSOKOTLAKÝ PLYNOVOD DN 150
- BEZPEČNOSTNÍ PÁSMO VTL PLYNOVODU
- OCHRANNÉ PÁSMO ŽELEZNICE
- OCHRANNÉ PÁSMO SILNICE I. TŘ. (50 m)
- OCHRANNÉ PÁSMO SILNICE II. TŘ. (15 m)
- DOČASNÉ OP PRO PŘELOŽKU SILNICE I/27
- VODOVODNÍ ŘAD
- OCHRANNÉ PÁSMO VODNÍHO ZDROJE I. ST.
- OCHRANNÉ PÁSMO VODNÍHO ZDROJE II. ST.
- INUNDAČNÍ ÚZEMÍ
- KANALIZAČNÍ ŘAD
- OCHRANNÉ PÁSMO KANALIZACE (ČOV)
- SPORT – BĚŽECKÉ TRATĚ
- SPORT – CYKLOSTEZKY STAV / CYKLOTRASY NÁVRH
- PĚŠÍ TRASA ALŽBĚTÍN – ŠPÍČÁK
- SPORT – TURISTICKÉ STEZKY
- SPORT – VLEKY, LANOVKY
- OCHRANNÉ PÁSMO LANOVKY
- SILNICE, KOMUNIKACE I. A II. TŘ. TUNELOVÝ ÚSEK
- SILNICE, KOMUNIKACE I. A II. TŘ. – VÝHLED
- PAMÁTNÝ STROM
- NATURA 2000 – PTAČÍ OBLAST
- NATURA 2000 – EVL (kotlejníkové)
- LOKALITA ZVL. CHRÁNĚNÝCH DRUHŮ ROSTLIN (MMO MCHŮ)
- OCHRANNÉ PÁSMO HŘBITOVA
- PŘÍRODNÍ PAMÁTKA – KRÁLOVSKÝ HVOZD
- OCHRANNÉ PÁSMO PŘÍR. PAMÁTKY-KRÁLOVSKÝ HVOZD
- OCHRANNÉ PÁSMO ÚZEMÍ VOJENSKÝCH ZÁJMŮ
- 601 PODDOLOVANÁ ÚZEMÍ, TĚŽBA NEROST. SUROVIN
- OCHRANNÉ PÁSMO LESA
- KANALIZACE
- VODOVOD
- VODOVOD – NEVYUŽÍVANÉ
- VODOVOD – NEPLATNÉ
- VODOVOD – SBĚRNÁ JÍMKA
- VODOVOD – SBĚRNÁ JÍMKA
- VODOVOD – PRAMEN
- VODOJEM
- VODOJEM
- KANALIZAČNÍ ŠACHTA
- KANALIZACE – CHRÁNIČKA
- PLYN NTL
- PLYN STL
- PLYN REGULAČNÍ STANICE
- TELEFONNÍ KABELY

LEGENDA K.Ú. HOJISOVA STRÁŽ

PLOŠNÉ JEVY – FUNKCE

stav návrh

- BV – SMÍŠENÉ PLOCHY PRO BYDLENÍ, VESTAVĚNOU OBČANSKOU VYBAVENOST
- SS – SMÍŠENÉ ÚZEMÍ SLUŽEB A BYDLENÍ
- VV – PLOCHY SAMOSTATNÝCH OBJEKTŮ OBČANSKÉ VYBAVENOSTI A SLUŽEB
- CR – PLOCHY UBYTOVACÍCH ZAŘÍZENÍ CESTOVNÍHO RUCHU A SLUŽEB
- SR – PLOCHY PRO SPORT A REKREACI
- LP – LYŽAŘSKÉ PLOCHY, LYŽAŘSKÉ SVAHY, LYŽAŘSKÝ BĚŽECKÝ AREÁL
- ZS – ZVLÁŠTNÍ ÚZEMÍ – SPORTOVNÍ PLOCHY PŘÍRODNÍHO CHARAKTERU
- NS – PLOCHY NERUŠÍCÍ VÝROBY, SLUŽEB, SKLADŮ
- ZV – PLOCHY ZEMĚDĚLSKÉ VÝROBY
- ZF – PLOCHY ZEMĚDĚLSKÝCH FAREM PRO AGROTURISTIKU
- TV – PLOCHY TECHNICKÉ VYBAVENOSTI
- ZP – ZEMĚDĚLSKÁ PŮDA, LOUKY, PASTVINY
- LE – LESNÍ PŮDA, VÝZNAČNÁ ZELEŇ V KRAJINĚ
- VP-VZ – PLOCHY VEŘEJNÝCH PROSTRANSTVÍ – VEŘEJNÁ ZELEŇ
- PP-VZ – PLOCHY PŘÍRODNÍ – VEŘEJNÁ ZELEŇ
- ZO – ZELEŇ OCHRANNÁ A DOPROVODNÁ, PARKOVÁ A KRAJINNÁ
- VO – VODNÍ PLOCHY A TOKY
- DP – PLOCHY SLOUŽÍCÍ DOPRAVY, HROMADNÉ GARÁŽE, PARKOVIŠTĚ
- DPz – ŽELEZNICE

ZÁZNAM O ÚČINNOSTI
ÚZEMNÍHO PLÁNU SÍDLA
- ÚČINNÉ PLÁNOVACÍ DOKUMENTACE (ÚPD)

Název ÚPD	Územní plán sídelního útvaru Železná Ruda - ZMĚNA Č.13
Orgán, který ÚPD vydal	Zastupitelstvo města Železná Ruda
Číslo jednací, Datum vydání	
Datum nabytí účinnosti	
Datum a příjmení, funkce a podpis oprávněné osoby, otisk razítka, nebo jiná forma ověření totožnosti vložka	

AVE architekt, a.s.
ČÁSTKOVA 55, 326 00 PLZEŇ, tel: 377 455 697,
377 241 504, e-mail: ave@ave-architekt.cz
http://www.ave-architekt.cz

Územní plán sídelního útvaru Železná Ruda
STAV PO ZMĚNÁCH 1,2,3,5,6,7,9,10,11,12,13

ZPRACOVATEL:	POŘIZOVATEL:	NADŘÍZENÝ ORGÁN POŘIZOVATELE:
Ing.arch.Václav Urč AVE architekt a.s. Částkova 55, 326 00 Plzeň	MěÚ Železná Ruda, stavební úřad Náb.Sv. Železná Ruda Klostermanova nám. 24.	Krajský úřad Plzeňského kraje Odbor regionálního rozvoje Škroupova 18, 306 13 Plzeň
DATUM: 04/2018	MĚŘÍTKO: 1 : 5 000	ČÍSLO PARÉ:

NÁZEV A ČÍSLO VÝKRESU:

01b. Koordinační výkres část Hojsova Stráž