Územní plán ŽELEZNÁ RUDA

katastrální území: Alžbětín, Debrník u Železné Rudy, Pancíř, Špičák, Železná Ruda a Hojsova Stráž

VÝKRES ZÁKLADNÍHO ČLENĚNÍ

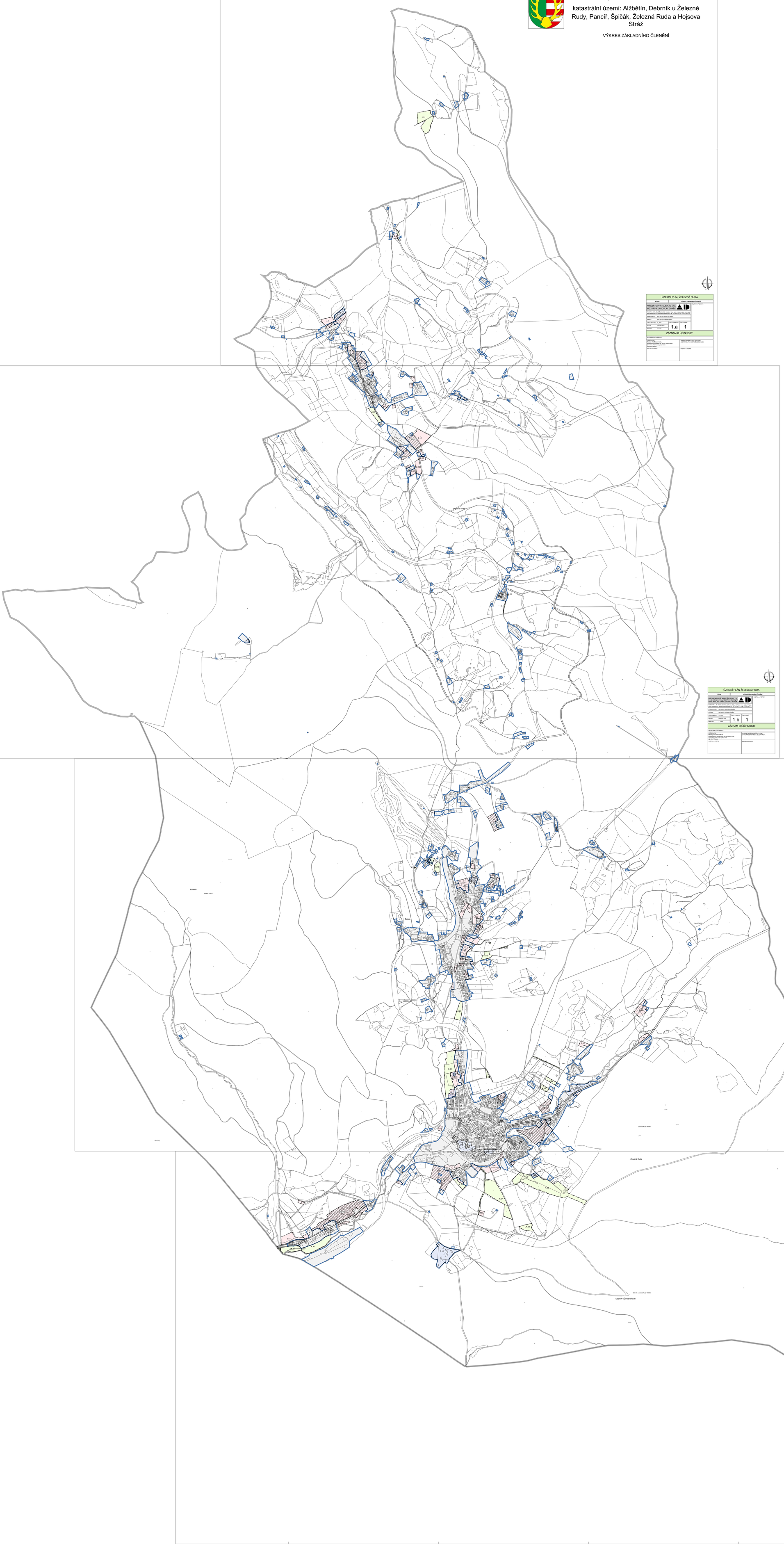

ÚZEMNÍ PLÁN ŽELEZNÁ RUDA

VÝKRES | VÝKRES ZÁKLADNÍHO ČLENĚNÍ

PROJEKTOVÝ ATELIÉR AD A.Ř.S.
ING. ARCH. JAROSLAV DANĚK

PLZEŇSKÁ 4, P. O. BOX 25 PRAHA 56, 318 00, TEL.: 607 215 114, 602 217 289
www.atelierad.cz, atelierad@atelierad.cz, IČ: 27164777, DIČ: CZ27164777

SPRACOVATEL: ING. ARCH. JAROSLAV DANĚK
HAP&TL: ING. ARCH. DUŠANKA DANĚKOVÁ
ZODPOVĚDNÝ PROJEKTANT: ING. ARCH. JAROSLAV DANĚK

DATUM: 21.2.2022 | ČÍSLO VÝKRESU: 1.a | CELKEM LISTŮ: 1
FORMÁT: 1189x841x2 mm
MĚŘÍTKO: 1 : 5 000

PAŠTRAVA A KOSPEDY:

ZÁZNAM O ÚČINNOSTI

DATUM NABYTÍ ÚČINNOSTI:
PŘEDSEDA/ICE:
Městský úřad Železná Ruda,
Náměstí Míru 200, 340 04 Železná Ruda
Vyhlášeno dnem nabytí účinnosti
Ing. Věra Trdlová
místostarosta

DATUM VYDÁNÍ, VÝDEJ ČÍSLO STRAN:
ZASTUPITELSTVO MĚSTA ŽELEZNÁ RUDA

PAŠTRAVA A KOSPEDY:

ÚZEMNÍ PLÁN ŽELEZNÁ RUDA

VÝKRES | VÝKRES ZÁKLADNÍHO ČLENĚNÍ

PROJEKTOVÝ ATELIÉR AD A.Ř.S.
ING. ARCH. JAROSLAV DANĚK

PLZEŇSKÁ 4, P. O. BOX 25 PRAHA 56, 318 00, TEL.: 607 215 114, 602 217 289
www.atelierad.cz, atelierad@atelierad.cz, IČ: 27164777, DIČ: CZ27164777

SPRACOVATEL: ING. ARCH. JAROSLAV DANĚK
HAP&TL: ING. ARCH. DUŠANKA DANĚKOVÁ
ZODPOVĚDNÝ PROJEKTANT: ING. ARCH. JAROSLAV DANĚK

DATUM: 21.2.2022 | ČÍSLO VÝKRESU: 1.b | CELKEM LISTŮ: 1
FORMÁT: 1189x841x2 mm
MĚŘÍTKO: 1 : 5 000

PAŠTRAVA A KOSPEDY:

ZÁZNAM O ÚČINNOSTI

DATUM NABYTÍ ÚČINNOSTI:
PŘEDSEDA/ICE:
Městský úřad Železná Ruda,
Náměstí Míru 200, 340 04 Železná Ruda
Vyhlášeno dnem nabytí účinnosti
Ing. Věra Trdlová
místostarosta

DATUM VYDÁNÍ, VÝDEJ ČÍSLO STRAN:
ZASTUPITELSTVO MĚSTA ŽELEZNÁ RUDA

PAŠTRAVA A KOSPEDY:

VYMEZUJÍCÍ HRANICE

- ŘEŠENÉ ÚZEMÍ
- ZASTAVĚNÉ ÚZEMÍ
- R 1 — PLOCHA PŘESTAVBY
- Z 1 — ZASTAVITELNÁ PLOCHA
- K 1 — PLOCHA ZMĚNY V KRAJINĚ
- Q 1 — ČÁST ÚZEMNÍHO PLÁNU S PRVKY REGULAČNÍHO PLÁNU
- PLOCHY A KORIDORY PODMÍNĚNÉ VYDÁNÍM REGULAČNÍHO PLÁNU

ÚZEMNÍ PLÁN ŽELEZNÁ RUDA

VÝKRES | VÝKRES ZÁKLADNÍHO ČLENĚNÍ

PROJEKTOVÝ ATELIÉR AD A.Ř.S.
ING. ARCH. JAROSLAV DANĚK

PLZEŇSKÁ 4, P. O. BOX 25 PRAHA 56, 318 00, TEL.: 607 215 114, 602 217 289
www.atelierad.cz, atelierad@atelierad.cz, IČ: 27164777, DIČ: CZ27164777

SPRACOVATEL: ING. ARCH. JAROSLAV DANĚK
HAP&TL: ING. ARCH. DUŠANKA DANĚKOVÁ
ZODPOVĚDNÝ PROJEKTANT: ING. ARCH. JAROSLAV DANĚK

DATUM: 21.2.2022 | ČÍSLO VÝKRESU: 1.c | CELKEM LISTŮ: 1
FORMÁT: 1189x841x2 mm
MĚŘÍTKO: 1 : 5 000

PAŠTRAVA A KOSPEDY:

ZÁZNAM O ÚČINNOSTI

DATUM NABYTÍ ÚČINNOSTI:
PŘEDSEDA/ICE:
Městský úřad Železná Ruda,
Náměstí Míru 200, 340 04 Železná Ruda
Vyhlášeno dnem nabytí účinnosti
Ing. Věra Trdlová
místostarosta

DATUM VYDÁNÍ, VÝDEJ ČÍSLO STRAN:
ZASTUPITELSTVO MĚSTA ŽELEZNÁ RUDA

PAŠTRAVA A KOSPEDY:

ÚZEMNÍ PLÁN ŽELEZNÁ RUDA

VÝKRES | VÝKRES ZÁKLADNÍHO ČLENĚNÍ

PROJEKTOVÝ ATELIÉR AD A.Ř.S.
ING. ARCH. JAROSLAV DANĚK

PLZEŇSKÁ 4, P. O. BOX 25 PRAHA 56, 318 00, TEL.: 607 215 114, 602 217 289
www.atelierad.cz, atelierad@atelierad.cz, IČ: 27164777, DIČ: CZ27164777

SPRACOVATEL: ING. ARCH. JAROSLAV DANĚK
HAP&TL: ING. ARCH. DUŠANKA DANĚKOVÁ
ZODPOVĚDNÝ PROJEKTANT: ING. ARCH. JAROSLAV DANĚK

DATUM: 21.2.2022 | ČÍSLO VÝKRESU: 1.d | CELKEM LISTŮ: 1
FORMÁT: 1189x841x2 mm
MĚŘÍTKO: 1 : 5 000

PAŠTRAVA A KOSPEDY:

ZÁZNAM O ÚČINNOSTI

DATUM NABYTÍ ÚČINNOSTI:
PŘEDSEDA/ICE:
Městský úřad Železná Ruda,
Náměstí Míru 200, 340 04 Železná Ruda
Vyhlášeno dnem nabytí účinnosti
Ing. Věra Trdlová
místostarosta

DATUM VYDÁNÍ, VÝDEJ ČÍSLO STRAN:
ZASTUPITELSTVO MĚSTA ŽELEZNÁ RUDA

PAŠTRAVA A KOSPEDY: